

Fereastră spre lume



Lucrări de pictură realizate de elevii Scolii de Artă București

Alături de **Iuliana Lucan**, artist plastic

Fereastră spre lume

Proiectul „Fereastră spre lume” așează împreună o serie de lucrări de pictură, cu intenția de a etala o viziune plastică bogată și diversă a cursanților Școlii de Artă București, specializarea pictură.

Subiectul recurent este natura, acesta cuprinde peisaje marine cu plaje în amurg sau înainte de furtună, stânci și ziduri ale unor clădiri vechi, trunchiuri de copaci sau liane care cuceresc un perete de piatră. Reprezentate tehnic prin acuarelă pe hârtie sau prin culori de ulei pe pânză, lucrările de pictură sunt intenții subiective și unitare totodată, de a spune lumii despre nuanțele pământului, despre albastrul cerului și smaraldul apei sau despre echilibrul fragil al florilor și fluturilor.

Trecând peste convenția tendințelor stilistice ale zilelor noastre, fiecare autor abordează o manieră picturală personală, mai degrabă în spiritul tradiției, alegând consacrată manieră a modeleului și a volumelor spațializate sau vibrațiile modulatorii care amintesc de pictura impresionistă. Inedită este și abordarea compozițională. Registre orizontale marchează linia orizontului în marinele autoarei Livia Stanciu, meandre de ape se îmbină misterios cu formațiuni stâncoase, textura nisipului plajei sau bărci pescărești aduc imaginea picturală la limita fotograficului. Ana Teodorescu și Nicoleta Coman pun în relație atingeri ample de pensulă și gramatica desenului prin alegerea unor subiecte arhitectonice surprinse în „gros plan”. Melania Chituc pare a fi liantul dintre cele două maniere de abordare.

Autori ai unor lucrări de pictură realizate din pasiunea pentru artă, elevii Școlii de Artă București sunt: Ana Bărar, Ana Maria Buzatu, Ana Teodorescu, Dana Belean, Doina Barbu, Livia Stanciu, Liliana Marin, Melania Chituc, Nicoleta Coman, Oana Pînzariu, Costin Rățulea, Daniel Vizante, Ștefan Domnescu.

Iuliana Lucan,

Artist Plastic

Profesor la Școala de Artă București



Livia Stanciu
Plaja
Ulei / pânză
50 x 75 cm

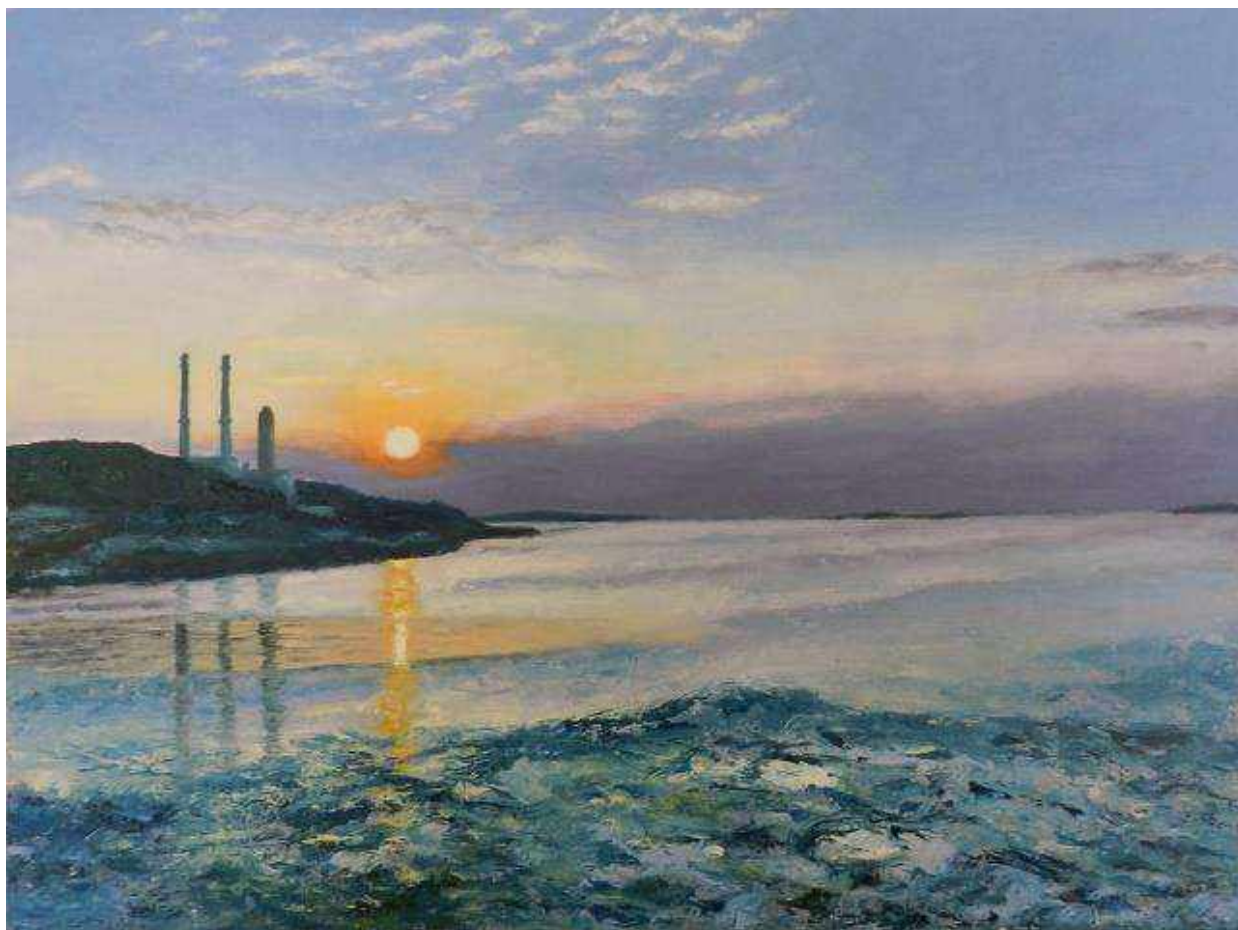

Livia Stanciu
Amurg
Ulei / pânză
50 x 65 cm



Livia Stanciu
Țărm
Ulei / pânză
50 x 70 cm



Ana Teodorescu
Arhitectura
Ulei / pânză
70 x 50 cm



Ana Teodorescu
Ambient
Ulei / pânză
70 x 50 cm



Ana Teodorescu
Veranda
Ulei / pânză
70 x 50 cm

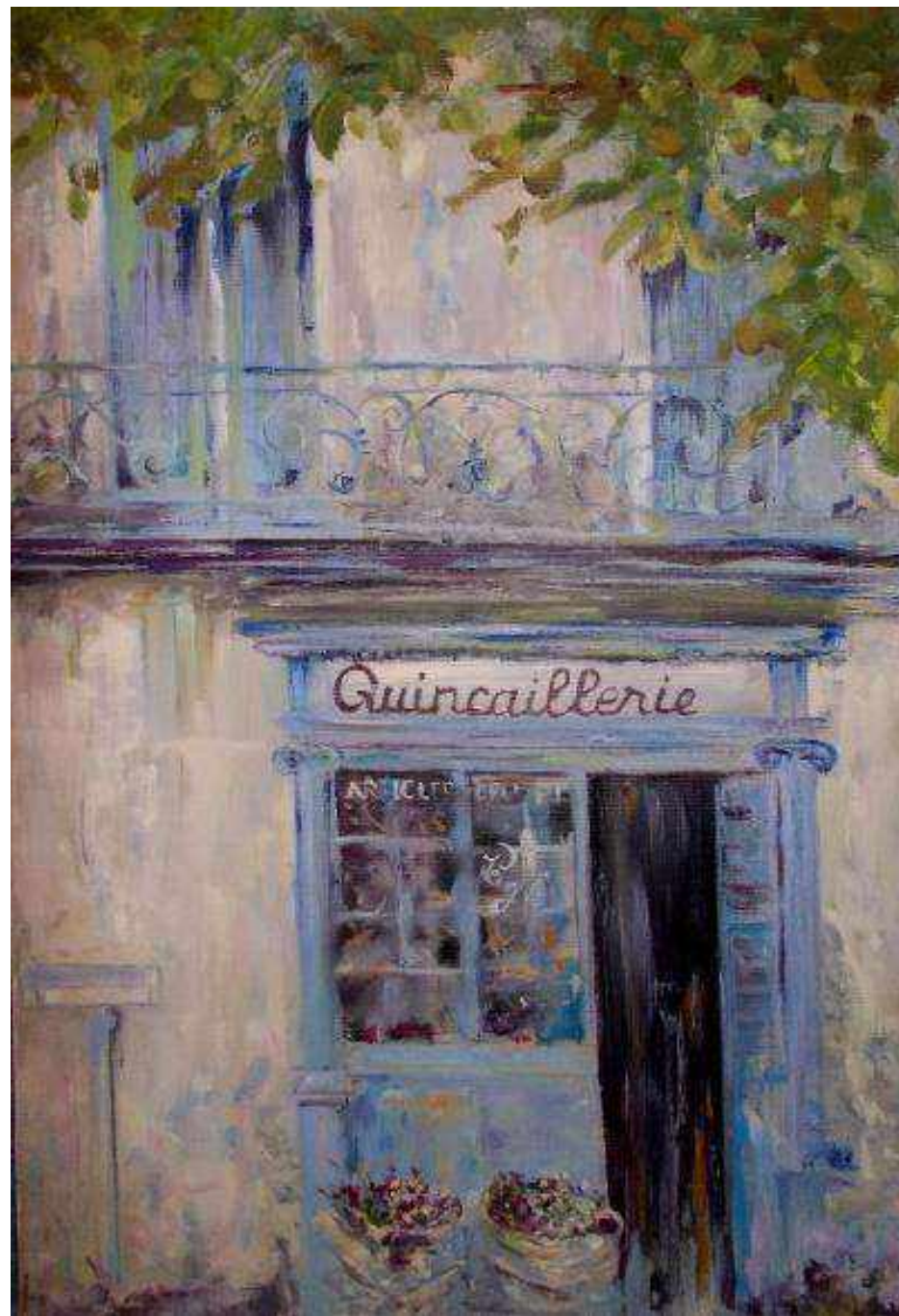

Ana Teodorescu
Boutique
Ulei / pânză
70 x 50 cm



Costin Rățulea
Liana roșie
Ulei / pânză
60 x 40 cm



Dana Belean
Iarna
Ulei / pânză
60 x 40 cm



Livia Stanciu
Furtuna
Ulei / pânză
50 x 70 cm



Livia Stanciu
Bărci pescărești
Ulei / pânză
50 x 70 cm

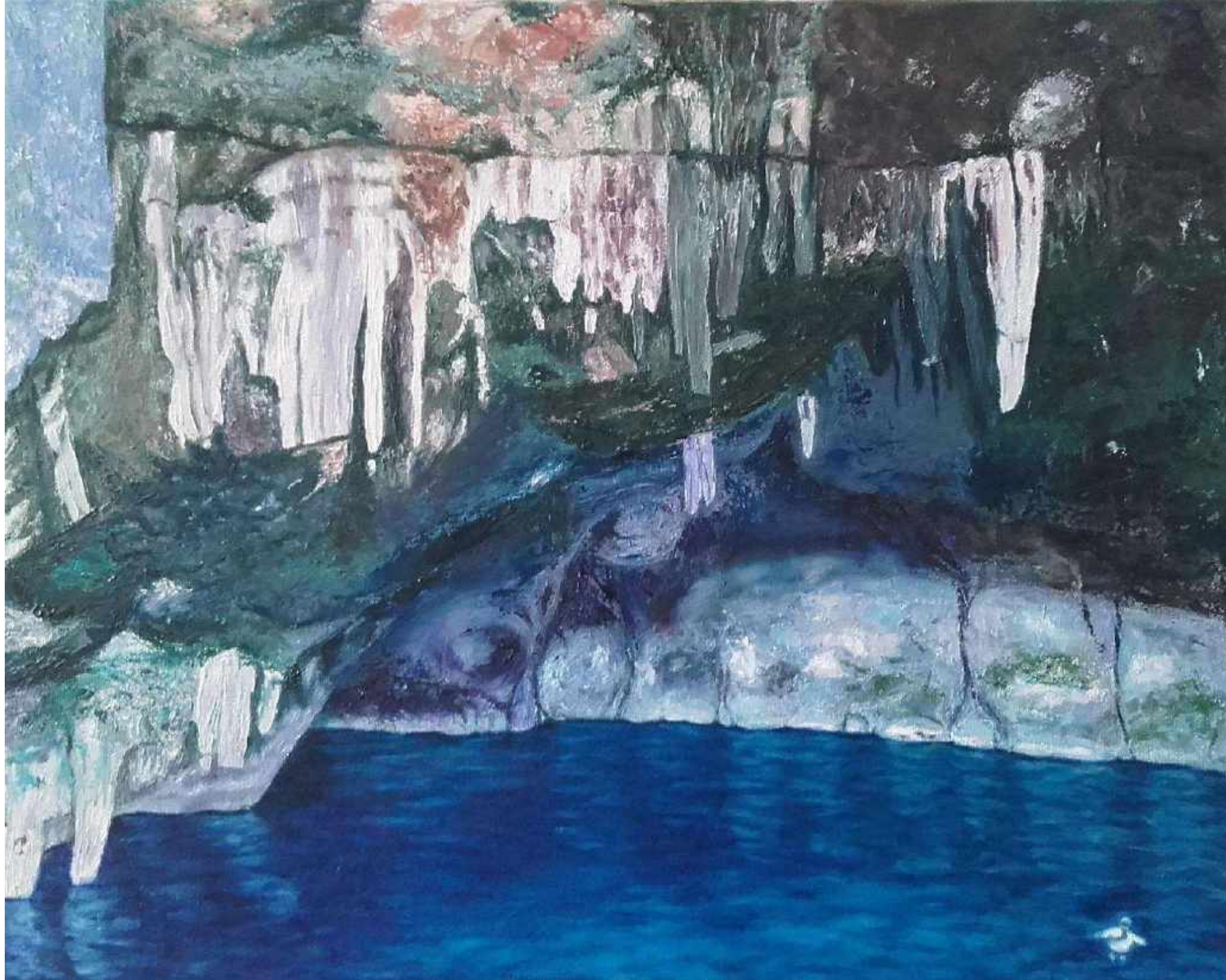

Livia Stanciu
Stânci
Ulei / pânză
60 x 50 cm



Melania Chituc
Cochillii
Ulei / pânză
40 x 40 cm

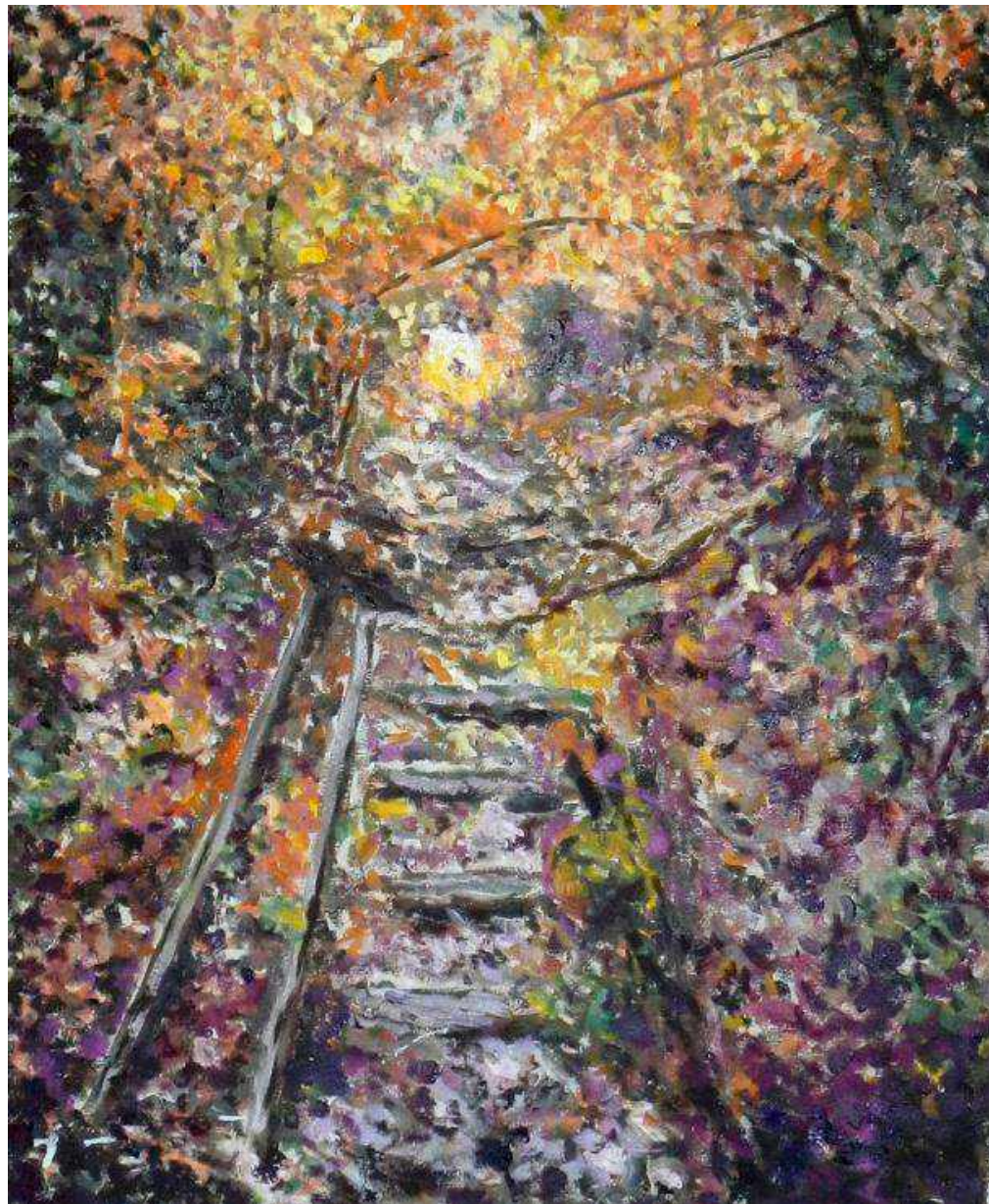

Melania Chituc
Cale
Ulei / pânză
60 x 40 cm



Melania Chituc
Arcadă
Ulei / pânză
50 x 70 cm



Melania Chituc
Culă
Ulei / pânză
45 x 35 cm



Melania Chituc
Arcade
Ulei / pânză
50 x 60 cm

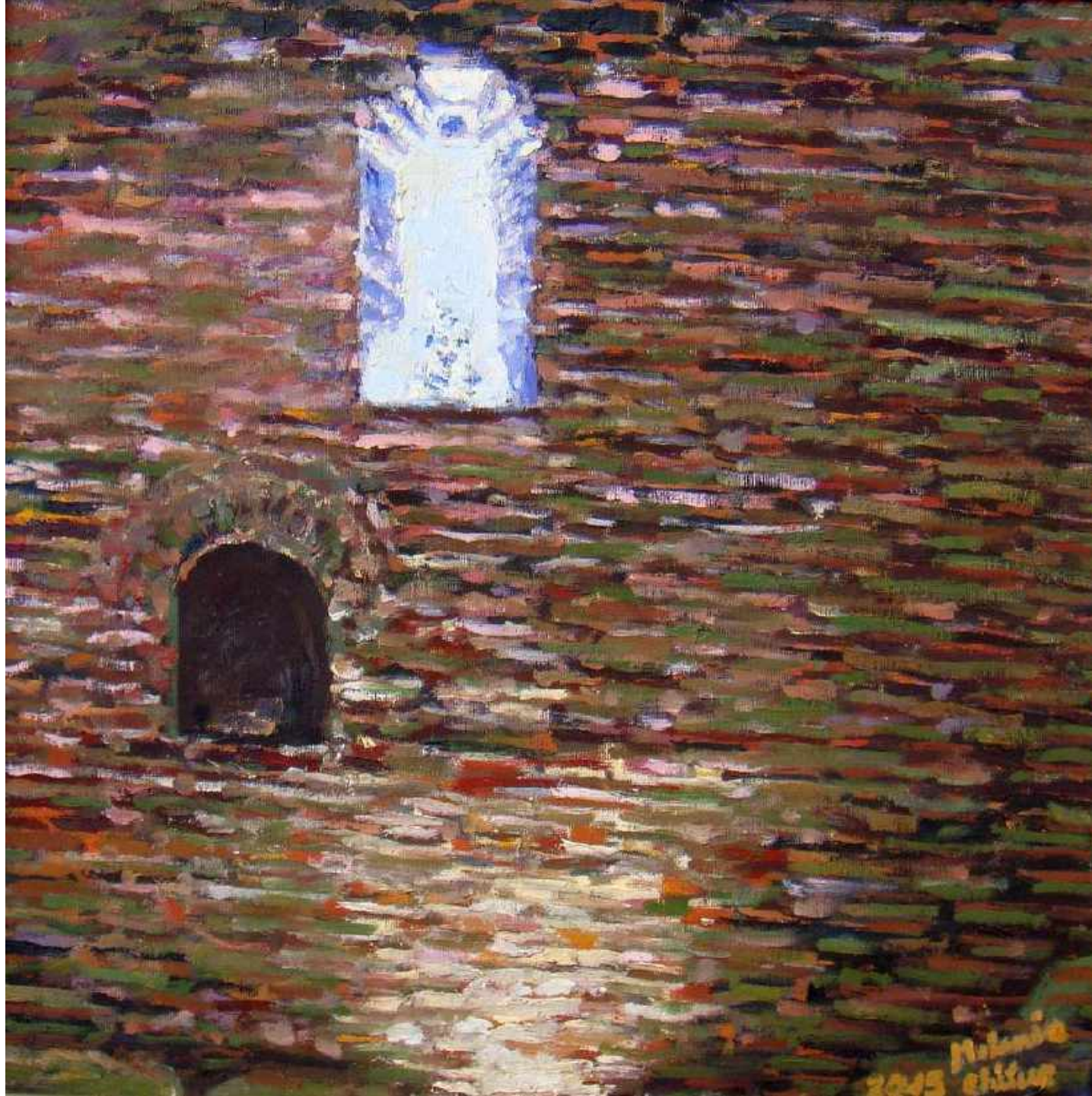

Melania Chituc
Lumina
Ulei / pânză
40 x 40 cm



Melania Chituc
Poarta
Ulei / pânză
70 x 50 cm

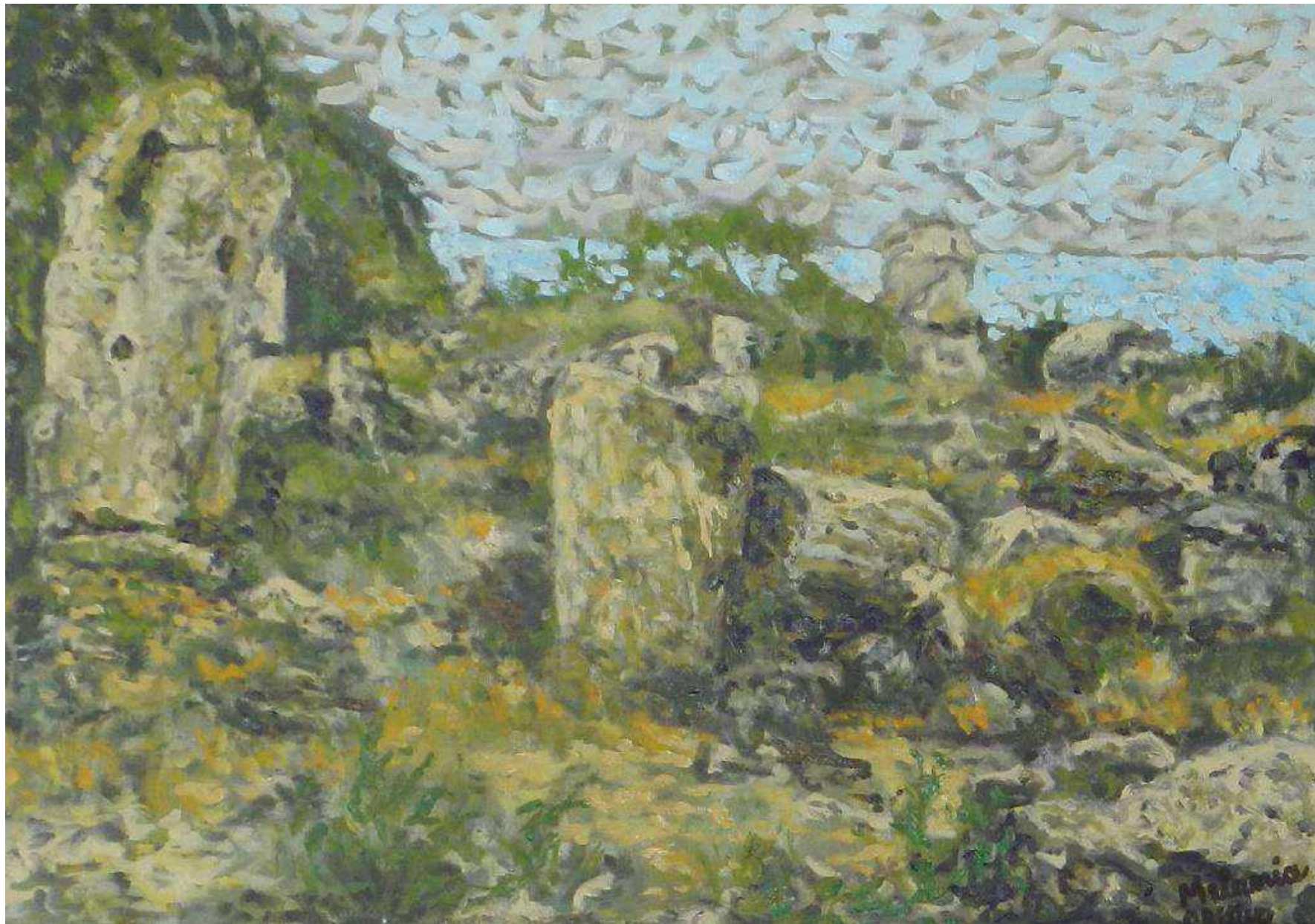

Melania Chituc
Ruine
Ulei / pânză
50 x 70 cm



Nicoleta Coman
Fereastra
Ulei / pânză
70 x 50 cm



Nicoleta Coman
Coș împletit
Ulei / pânză
50 x 65 cm



Nicoleta Coman
Magazinul de la parter
Ulei / pânză
70 x 50 cm



Nicoleta Coman
Dincolo de detalii
Ulei / pânză
70 x 50 cm



Oana Pînzariu
Hortensii
Acuarelă / hârtie
40 x 30 cm



Oana Pănzariu
Floarea Soarelui
Acuarelă / hârtie
40 x 30 cm

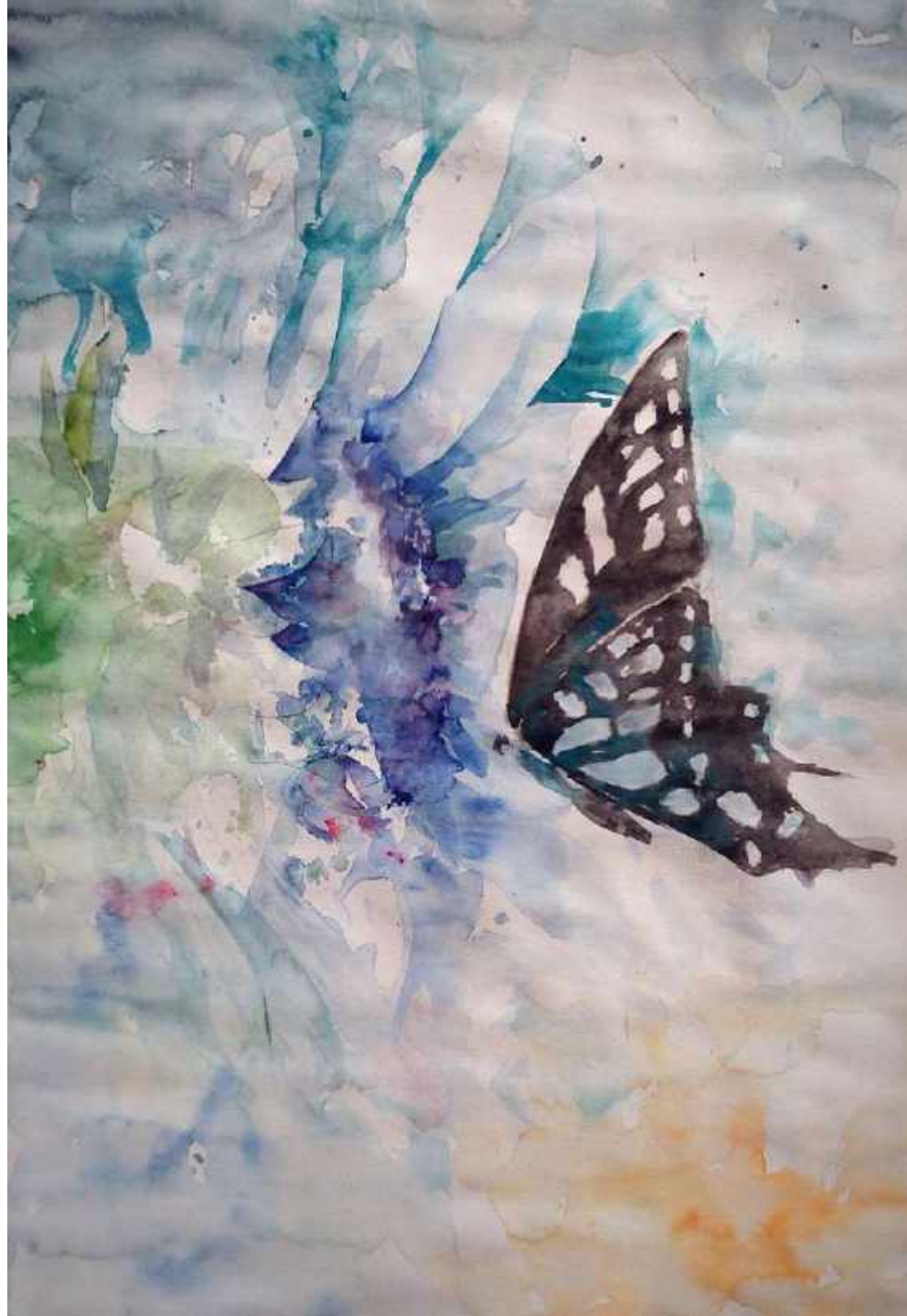

Oana Pănzariu
Polenizare
Acuarelă / hârtie
40 x 30 cm



Oana Pănzariu
Poarta
Acuarelă / hârtie
40 x 30 cm



Ștefan Domnescu
Creatorul
Ulei / pânză
50 x 65 cm

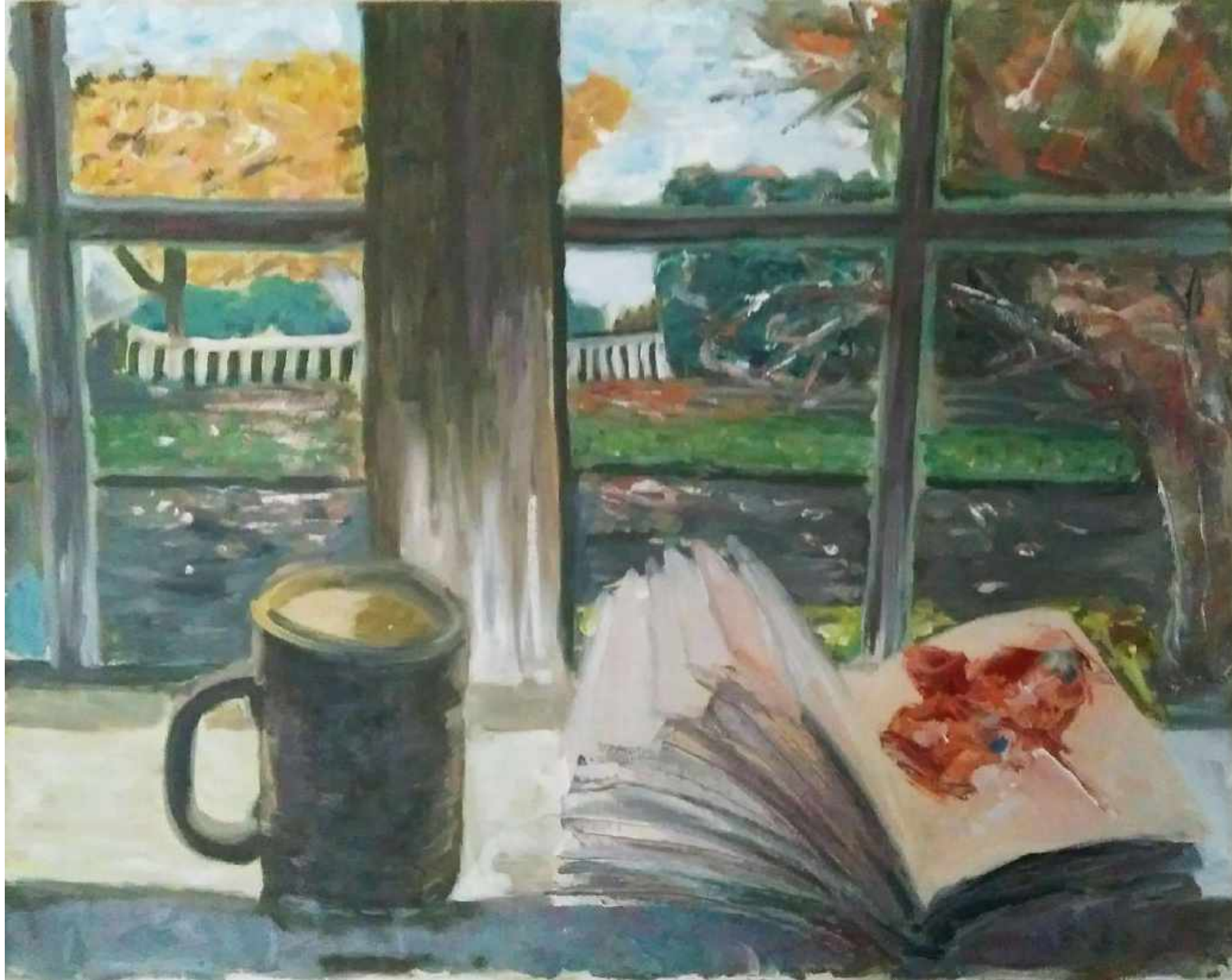

Stefan Domnescu
Lecturi
Ulei / pânză
45 x 65 cm



Stefan Domnescu
Poarta
Uei / pânză
65 x 45 cm